

ごみ搬入量の推移はどうなっているの？

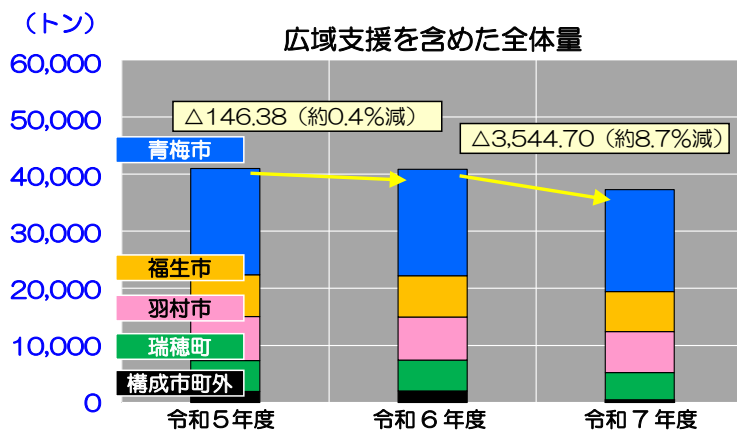

単位：トン

	令和5年度 (各年度 4月～11月まで)	令和6年度	令和7年度
青梅市	18,636.98	18,646.08	17,880.26
福生市	7,301.10	7,234.03	6,966.82
羽村市	7,689.25	7,506.80	7,187.57
瑞穂町	5,423.46	5,426.08	5,234.37
構成市町合計	39,050.79	38,812.99	37,269.02
構成市町外	1,924.39	2,015.81	15.08
合 計	40,975.18	40,828.80	37,284.10

令和7年度11月までに構成市町から搬入された燃やせるごみの量は、37,269.02トンで、前年同期と比べ1,543.97トン、約4.0%の減少となっています。搬入量の詳細は、組合公式サイトをご覧ください。
また、令和7年度の可燃ごみ広域支援として、石川県の災害廃棄物 15.08トンの搬入がありました。

※ 搬入量の詳細はこちら



ごみ焼却処理に伴う排出ガス測定結果の状況は？

■ **排出ガス測定結果** 下の表は、令和7年1月から9月までに実施した排ガス測定の結果です。すべての項目において、法規制値ならびに公害防止協定期制値を下回っています。

項 目	硫黄酸化物	窒素酸化物	ばいじん	塩化水素	水銀	ダイオキシン類
単 位	ppm	ppm	g/m ³ (N)	ppm	μg/m ³ (N)	ng-TEQ/m ³ (N)
法規制値	(約440)	250	0.08	430	50	1.0
公害防止協定期制値	30	50	0.02	25	—	0.05
公害防止協定期制目標値	10	40	0.01	10	—	0.01
1号炉	R7. 2. 18	< 1	28	< 0.001	5	< 5.0
	R7. 6. 24	< 1	36	< 0.001	7	< 5.0
	R7. 9. 17	< 1	28	< 0.001	6	5.0
2号炉	R7. 1. 10	< 1	26	< 0.001	7	< 5.0
	R7. 5. 29	< 1	31	< 0.001	6	< 5.0
	R7. 8. 22	< 1	21	< 0.001	6	< 5.0
3号炉	R7. 3. 4	1	27	< 0.001	6	< 5.0
	R7. 4. 28	< 1	29	< 0.001	8	< 5.0
	R7. 7. 16	< 1	20	< 0.001	6	< 5.0

■ 大気環境中のダイオキシン類測定結果

採取場所	採取日	R5.6.22 正午～ R5.6.23 正午	R6.6.24 正午～ R6.6.25 正午	R7.6.23 正午～ R7.6.24 正午
単 位		pg-TEQ/m ³		
環境基準値		0.6		
羽村市立羽村第三中学校		0.013	0.010	0.016
羽村市立松林小学校		0.016	0.0081	0.011
羽村市立あさひ公園		0.016	0.0082	0.0095
瑞穂町立瑞穂第四小学校		0.0099	0.0090	0.020
瑞穂町富士見公園		0.015	0.0097	0.0099

左の表は、西多摩衛生組合周辺の大気環境中のダイオキシン類測定結果(夏季測定分)です。各地点とも環境基準値を下回っています。引き続き、環境保全対策の充実を図り、法規制値および地元協議会と交わっている公害防止協定を遵守していきます。

※ 各種測定結果の詳細はこちら



編集・発行 西多摩衛生組合 2025年(令和7年)12月発行【No.45】
(構成市町 青梅市・福生市・羽村市・瑞穂町)

■ 西多摩衛生組合環境センター

住所：〒205-0012 東京都羽村市羽4235
TEL：042-554-2409 FAX：042-554-2426

■ フレッシュランド西多摩 よつ葉の湯

住所：〒205-0012 東京都羽村市羽4225
TEL：042-570-2626 FAX：042-570-2288



西多摩衛生組合
公 式 サ イ ト



<https://nishiei.or.jp>

西多摩衛生組合

2025年
(令和7年)
12月発行 No.45

にしたまエコにゅうす

にしたま ば ゆ
フレッシュランド西多摩よつ葉の湯

令和8.2.1日 リニューアルオープン!!



サウナ

陽の湯・月の湯には、本場のスタイルを取り入れたフィンランドサウナと水風呂を新設しました。オートロウリュが生み出す柔らかな蒸気が、からだを心地よく包み込みます。やさしくととのうサウナ時間を、ぜひご体験ください。

リニューアルオープン当日には青梅市・福生市・羽村市・瑞穂町の公式キャラクターが登場！



ゆめうめちゃん(青梅市)



たっけー☆☆(福生市)



はむりん(羽村市)



みずほまる(瑞穂町)

地域に新たな価値を創出することを目的に、天然温泉（アルカリ性単純温泉）やフィンランドサウナを取り入れ、屋外の芝生広場にはBBQスペースや子どもたちが楽しめる大型遊具を整備しました。これにより、より快適にお過ごしいただける憩いの空間として生まれ変わりました。入浴やスポーツを通じて交流が生まれる場として、お子さまからご高齢の方まで幅広い世代の皆さまにご利用いただけます。

オープン当日は青梅市・福生市・羽村市・瑞穂町の公式キャラクターがにぎやかに皆さまをお迎えします。

利用時間

- 温浴施設 午前 10 時～午後 10 時（最終受付：午後 9 時・貸切風呂は予約制）
- 体育館・集会施設 午前 9 時～午後 10 時（予約制）
- 外構施設（芝生広場等）午前 9 時～午後 10 時
- 【BBQ サービスの提供期間・・・4 月～11 月上旬の午前 10 時～午後 9 時（予約制）】

休館日

- 月曜日（祝日の場合は翌日） ※ただし、令和 8 年 2 月 2 日（月）は開館します。
- 年末年始（12 月 31 日から 1 月 2 日）

利用料金

■ 温浴施設

区 分		3 時間	延長料金
陽の湯・月の湯	大 人	600 円	150 円
	小学生	300 円	なし
	幼 児	無 料	
貸切風呂（1 時間）		上記使用料に加算 1,000 円	

- ※ 青梅市・福生市・羽村市・瑞穂町に在住・在勤・在学の方の料金です。
- ※ 幼児とは小学校就学前のお子様、大人とは中学生以上の方をいいます。
- ※ 3 時間を超えると延長料金が発生します。延長当日は時間制限なくご利用可能です。

■ 体育館・集会施設

区 分		午前（午前 9 時～正午） 午後①（正午～午後 3 時） 午後②（午後 3 時～午後 6 時）	夜 間 （午後 6 時～午後 10 時）	全 日 （午前 9 時～午後 10 時）
【体育館・集会施設】 ホール	全面	各枠 1,800 円	2,400 円	6,600 円
	半面	各枠 900 円	1,200 円	3,300 円
【集会施設】 和室	各枠	900 円	1,200 円	3,300 円
【体育館施設】卓球コーナー（2 時間） 高校生以上 200 円 小学生・中学生 100 円				

- ※ 青梅市・福生市・羽村市・瑞穂町に在住・在勤・在学の方が半数以上を占める団体の料金です。



プレオープンイベントのお知らせ

★イベント内容

令和 8 年 1 月 27 日（火）から 29 日（木）までの 3 日間、青梅市・福生市・羽村市・瑞穂町にお住まいの方を対象に、無料入浴体験（先着予約制）を行います。館内の食堂や屋外のキッチンカー（有料）も営業します。

★予約方法

令和 8 年 1 月 9 日（金）午前 9 時から、右の QR コードからお申込みください。
下記①～③の 1 日 3 回・各回、男女各 50 名、合計 9 回の体験枠からお選びいただけます。
時間帯：①午前 10 時～正午 ②午後 12 時 30 分～午後 2 時 30 分 ③午後 3 時～午後 5 時



ご予約は
こちらから



貸切風呂

貸切りでご利用できる沸かし湯の個室風呂で、ゆっくり過ごせます。予約制で、ご利用は同性に限られます。浴室の男女区分は日替わりです。



公園遊具

芝生広場では大型遊具やボルダリング遊具で、子どもたちが楽しめます。



体育館施設

空調完備で季節を問わず快適に屋内スポーツが楽しめます。



新設駐車場

既設駐車場と合わせて 104 台ご利用できます。（内、大型バス 2 台）



施設概要・料金等の詳細は、よつ葉の湯公式サイト（令和 8 年 1 月中旬に公開予定）をご覧ください。

月の湯

静寂に包まれた夜空の下、やわらかな月あかりが水面を照らす情景をイメージしたお風呂です。

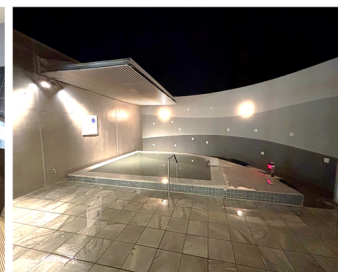

陽の湯

清々しい朝の光と、西多摩の豊かな緑に包まれる情景をイメージしたお風呂です。

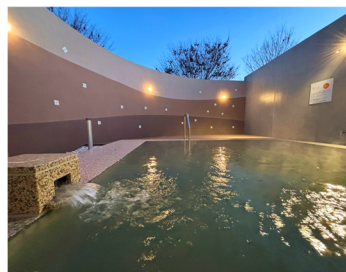
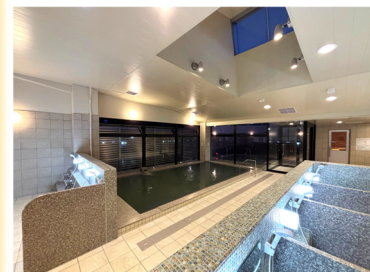

天然温泉の泉質

地下約 1,800 メートルから汲み上げた天然温泉をご堪能いただけます。泉質は“美肌の湯”として親しまれるアルカリ性単純温泉で、つるつる・すべすべとした肌ざわりが魅力です。男女は週替わりでご利用できます。



令和 6 年度決算が認定されました

※ 令和 6 年度の
決算書はこちら



歳 入 : 25 億 7,638 万円(前年度比 24.75%増)
歳 出 : 23 億 4,240 万円(前年度比 27.56%増)
実質収支 : 2 億 3,398 万円

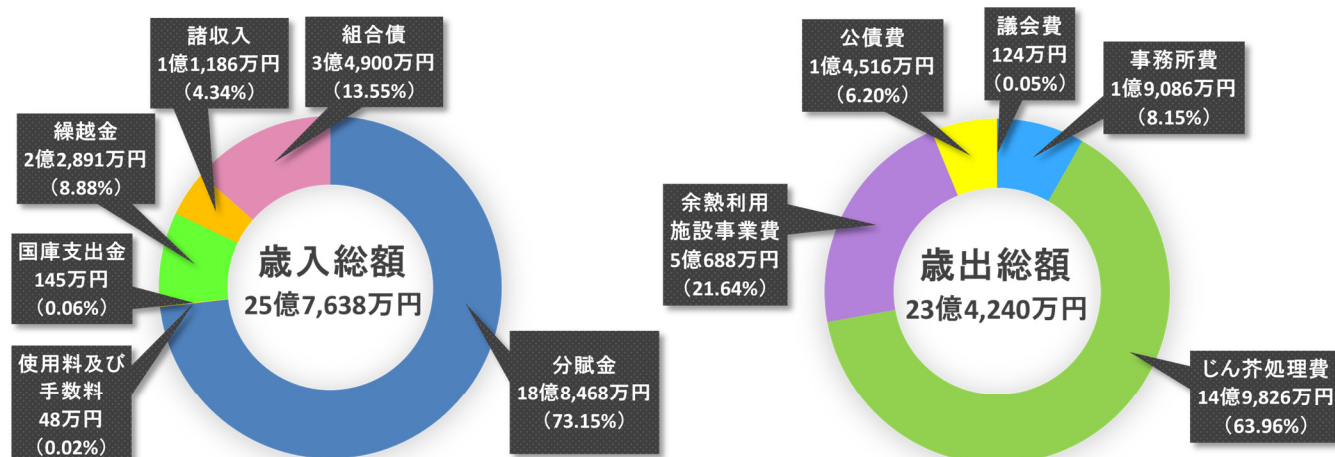

歳入の多くは「分賦金(構成市町からの負担金)」で、決算額の約 73%を占めています。
歳出では、「じん芥処理費」が全体の約 64%を占めています。これは、環境センターの設備を維持管理するための工事をはじめ、施設稼働に伴う様々な業務委託、光熱水費や環境保全対策用薬品の購入等、安全で安定的にごみを処理するために要する経費となっています。
歳出の約 22%を占める「余熱利用施設事業費」では、令和6・7年度にかけて実施するフレッシュランド西多摩改修事業における令和6年度分の工事請負費が主なものとなっています。



石川県(輪島市・珠洲市)の災害廃棄物受入れ終了

令和 6 年能登半島地震で被災した石川県(輪島市・珠洲市)を支援するため、令和 6 年 9 月から開始した災害廃棄物の受入れについては、現地での処理にめどが立ったことから、令和 7 年 8 月 7 日の搬入をもって終了しました。

令和 6 年 9 月 27 日から令和 7 年 8 月 7 日までの期間における当組合の実績は、搬入日数 25 日間で、合計 **163.70 トン**となりました。

当組合としては、微力ながら被災地復興の一助に貢献できたものと考えております。皆さまの多大なるご理解とご協力に心より感謝申し上げます。

※ 搬入量の詳細はこちら



搬入の様子



東京都立羽村特別支援学校との連携事業を行いました

令和 7 年 5 月 28 日(水)と 10 月 8 日(水)に、羽村特別支援学校中学部の生徒・教員と、羽村市シルバー人材センター会員、組合職員と一緒に草花などの定植作業を行う連携事業を実施しました。

当日は、天候にも恵まれ、ナデシコやビオラ、金魚草などの苗をプランターに植え替えました。参加された生徒の皆さんは、お互いに協力しあいながら、積極的に作業に取り組んでいました。



参加者が協力して植えた色とりどりの花たちは、環境センターを華やかに彩っています。来所された際にぜひご覧ください。

煙突からの絶景を体験！ 親子イベントを開催しました



令和 7 年 11 月 1 日(土)に『親子で煙突のぼりにチャレンジ!』を開催しました。澄みきった青空には壮大な富士山、遠くには東京スカイツリーを見ることができ、参加した親子からは感動の声をいただきました。定期的な開催を予定していますので、次回開催を楽しみにお待ちください。